

# PROJECT UNDER STUDY

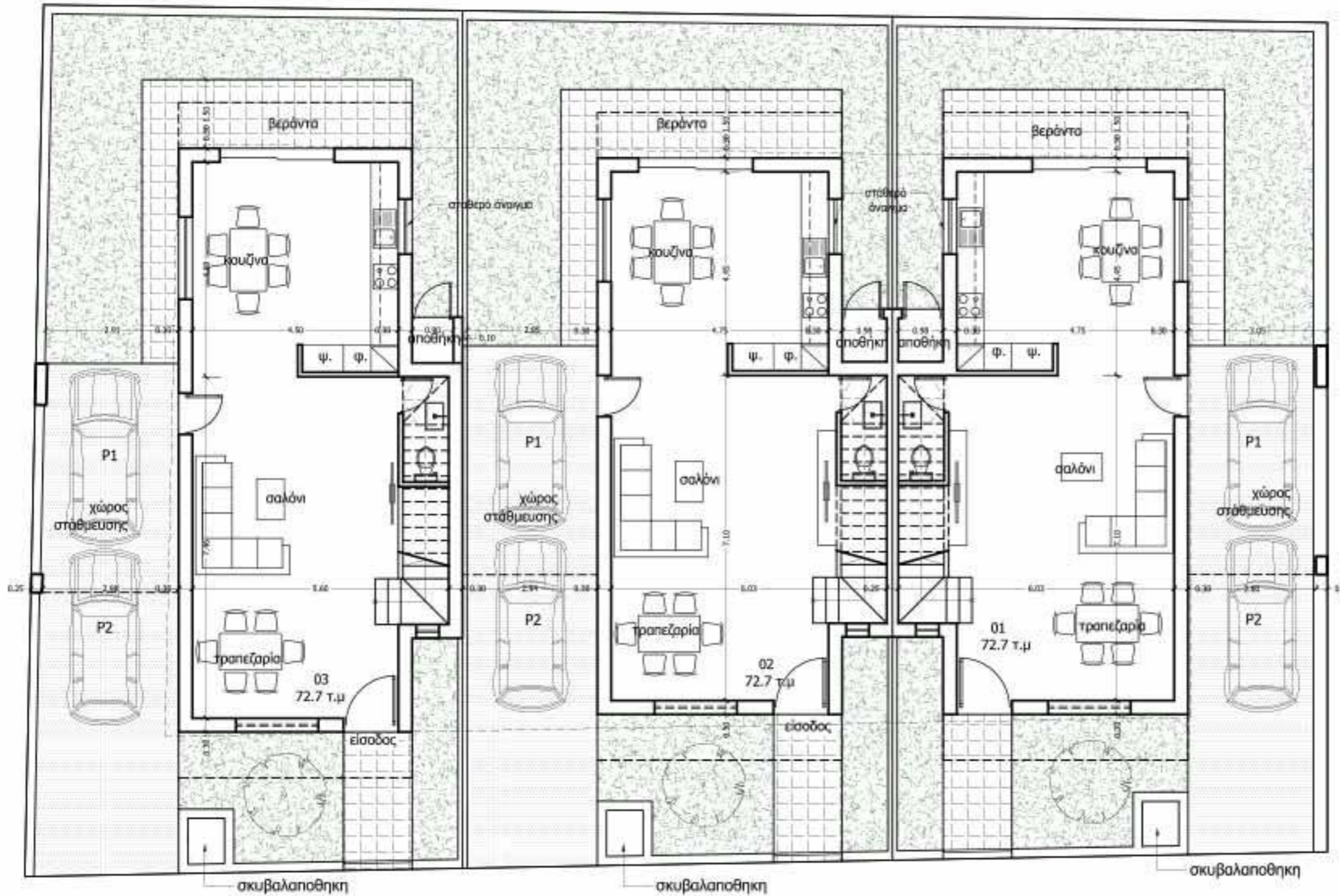

## Επεξηγήσεις - Παρατηρήσεις

- 0.00 Υφιστάμενα Υψόμετρα
- 0.00 Προτεινόμενα Υψόμετρα

Εμβαδό Οικοπέδου : 524 τμ  
 Οικία 1  
 Εμβαδό Οικ.Οικίας 1: 173.5 τμ  
 Εμβαδό Ισογείου: 72.9 τμ  
 Εμβαδό Ορόφου: 71.2 τμ  
 Συνολικό Εμβαδό Οικίας 1: 144.1 τμ  
 Εμβαδό Καλ.Βεραντών: 5.1 τμ  
 Εμβαδό Χ.Στάθμευσης: 15.2 τμ  
 Οικία 2  
 Εμβαδό Οικ.Οικίας 2: 174.5 τμ  
 Εμβαδό Ισογείου: 72.9 τμ  
 Εμβαδό Ορόφου: 71.2 τμ  
 Συνολικό Εμβαδό Οικίας : 144.1 τμ  
 Εμβαδό Καλ.Βεραντών: 5.1 τμ  
 Εμβαδό Χ.Στάθμευσης: 14.7 τμ  
 Οικία 3  
 Εμβαδό Οικ.Οικίας 2: 176.70 τμ  
 Εμβαδό Ισογείου: 72.7 τμ  
 Εμβαδό Ορόφου: 71.7 τμ  
 Συνολικό Εμβαδό Οικίας : 144.4 τμ  
 Εμβαδό Καλ.Βεραντών: 5.1 τμ  
 Εμβαδό Χ.Στάθμευσης: 15.8 τμ

## Αρχιτεκτονικό Γραφείο:

Vorka architects & engineers  
**studio arch17**  
Αριστού 5, 2225, Ασπίδα-Γλυκεριά Τηλ: 22460822, εν: 99408791, φαξ: 22495315  
 email: studioarch17@gmail.com - info@studioarch17.com, website: www.studioarch17.com



## Μελετητής:

Έργο:  
**Οικίες Leohome Constructions & Developers** στη Κοκκινότριμιθιά

Σχέδιο:  
**Κάτοψη Ισογείου**

ΠΡΟΣΧΕΔΙΑ

Αρ. Σχεδίου	Κλίμακα 1:100 @A3	Αρ. Μελέτης
<b>01</b>	πρόσκαληψη στις: 21/07/2020	<b>20.24</b>
	εγκριση/αρκ στις: 06/04/2021	



# PROJECT UNDER STUDY

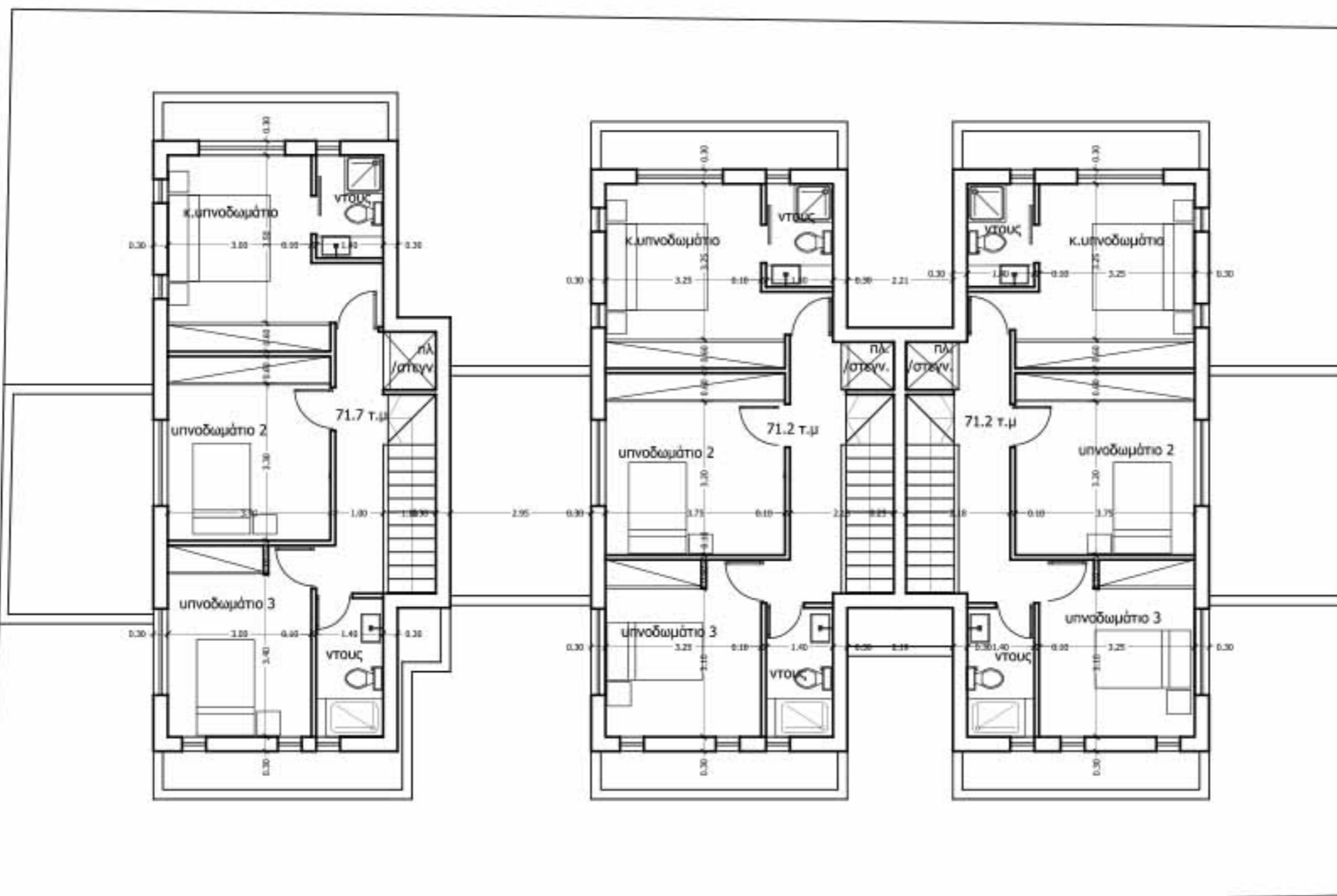

## Επεξηγήσεις - Παρατηρήσεις

0.00 Υφιστάμενα Υψόμετρα

0.00 Προτεινόμενα Υψόμετρα

Εμβαδό Οικοπέδου :524 τμ

Οικία 1

Εμβαδό Οικ.Οικίας 1: 173.5 τμ

Εμβαδό Ισογείου: 72.9 τμ

Εμβαδό Ορόφου: 71.2 τμ

Συνολικό Εμβαδό Οικίας 1: 144.1 τμ

Εμβαδό Καλ.Βεραντών: 5.1 τμ

Εμβαδό Χ.Στάθμευσης: 15.2 τμ

Οικία 2

Εμβαδό Οικ.Οικίας 2: 174.5 τμ

Εμβαδό Ισογείου: 72.9 τμ

Εμβαδό Ορόφου: 71.2 τμ

Συνολικό Εμβαδό Οικίας : 144.1 τμ

Εμβαδό Καλ.Βεραντών: 5.1 τμ

Εμβαδό Χ.Στάθμευσης: 14.7 τμ

Οικία 3

Εμβαδό Οικ.Οικίας 2: 176.70 τμ

Εμβαδό Ισογείου: 72.7 τμ

Εμβαδό Ορόφου: 71.7 τμ

Συνολικό Εμβαδό Οικίας : 144.4 τμ

Εμβαδό Καλ.Βεραντών: 5.1 τμ

Εμβαδό Χ.Στάθμευσης: 15.8 τμ

## Αρχιτεκτονικό Γραφείο:

Vorka architects & engineers

**studio arch17**

Αρσίου 5, 2225, Ασπίδα-Γέφυρα Τηλ: 22460622, εν: 99408791, φαξ: 22495315  
email: studioarch17@gmail.com - info@studioarch17.com, website: www.studioarch17.com



## Μελετητής:

Έργο:  
**Οικίες Leohome Constructions & Developers** στη Κοκκινότριμιθιά

Σχέδιο:  
**Κάτοψη Ορόφου**

ΠΡΟΣΧΕΔΙΑ

Αρ. Σχεδίου <b>02</b>	Κλίμακα 1:100 @A3 προσκόλλησε στις: 21/07/2020 εκτυπώθηκε στις: 06/04/2021	Αρ. Μελέτης <b>20.24</b>
--------------------------	--	-----------------------------







Ground floor



Level 1